

POPIS STAVBY:

PŮVODNÍ KORYTO ŘEČICKÝ POTOK:

- šířka ve dně: 0,8 m
- sklon břehů: 1:1,5
- hloubka koryta: až 1,5 m
- způsob opevnění: kamenná dlažba na sucho, ve dně kameny na štět
- podélný sklon: 5,8-56‰

PŮVODNÍ KORYTO SÁDECKÝ POTOK:

- šířka ve dně: 0,8 m
- sklon břehů: 1:1,5
- hloubka koryta: až 1,5 m
- způsob opevnění: kamenná dlažba na sucho, ve dně kameny na štět
- podélný sklon: 19,28 ‰

INICIAČNÍ KORYTO ŘEČICKÝ POTOK:

- délka iniciačního koryta: 857 m
- hloubka koryta: 0,25 m
- šířka koryta: 0,40 m
- tvar koryta: miskovitý

INICIAČNÍ KORYTO SÁDECKÝ POTOK:

- délka iniciačního koryta: 330 m
- hloubka koryta: 0,25 m
- šířka koryta: 0,40 m
- tvar koryta: miskovitý

NAPOJENÍ VÝUSTI č.1:

Bude provedeno odkrytý stávající výusti na výškovou kótu 541,41, kde bude výust napojena pomocí kolena a prodloužena do nově revitalizovaného koryta. Napojení výusti bude provedeno v minimálním sklonu 1,30‰ či větší! V místě napojení bude vybudována šachta pro případnou kontrolu výusti. Umístění šachty bude odsouhlaseno vlastníkem pozemku, tj. obec Volřífov. Napojení výusti bude provedeno tak, aby byl zachován volný průtok odpadních vod do iniciačního koryta a nedocházelo k jejímu zaplavení vodami. Výústění odpadu bude mimo iniciační koryto a bude napojeno otevřeným korytem, které bude opevněno kamenem z původního opevnění Řečického potoka.

SITUACE STAVBY, část 2

M 1 :500

Investor stavby:

Povodí Moravy, s.p., Dřevařská 11, 602 00 Brno

Vlastník pozemku:

SJM Landa Lubomír a Landová Marie, Řečice 8, 38001 Volřífov

Dočasné dotčené parcely: 273/17, 273/14

Trvale dotčené parcely: 273/17, 273/14, 1312/4

Katastrální území: Řečice (744816)

Činnosti na pozemku:

Kácení břehového porostu, vymodelování iniciačního koryta, napojení kanalizační výusti, terénní úpravy, ohumusování a osetí pozemku.

Vyjádření vlastníka:

- Vlastník prohlašuje, že má ve svém vlastnictví výše uvedené pozemky.
- Vlastník souhlasí s provedením stavebního záměru podle §184, zákona č. 283/2021 Sb. ve znění pozdějších předpisů dle rozsahu tohoto situačního výkresu.
- Vlastník dále souhlasí se vstupem na výše uvedené pozemky, za účelem přístupu ke stavbě dle rozsahu na situačním výkresu.
- Vlastník souhlasí s provedením revitalizace Řečického potoka na jeho pozemcích, bez prodeje pozemků, s podmínkou 10ti leté udržitelnosti záměru.
- Vlastník souhlasí s kácení dřevin rostoucí mimo les podle §8, zákona 114/1992 Sb., o ochraně přírody a krajiny ve znění pozdějších předpisů.

SOUHLASÍM S NAVRHOVANÝM ZÁMĚREM DLE ROZSAHU SITUAČNÍHO VÝKRESU.

Dne: 14.11.2024

Podpis: Lubomír Landa

Datum narození: 14.1.1942

Kontakt (email/mobil): 418 059 364

Podpis: Marie Landová

Datum narození: 5.9.1941

Kontakt (email/mobil): manu.landova@seznam.cz

Číslo parcely	Plocha	Vlastník	LV	Druh pozemku	Dočasné dotčeno	Trvale dotčeno
273/17	47	SJM Landa Lubomír a Landová Marie, Řečice 8, 38001 Volřífov	59	trvalý travní porost	9	38
273/14	561	SJM Landa Lubomír a Landová Marie, Řečice 8, 38001 Volřífov	59	trvalý travní porost	150	70
1312/4	75	SJM Landa Lubomír a Landová Marie, Řečice 8, 38001 Volřífov	59	vodní plocha	0	75



KLAD LISTŮ:

1

LEGENDA:

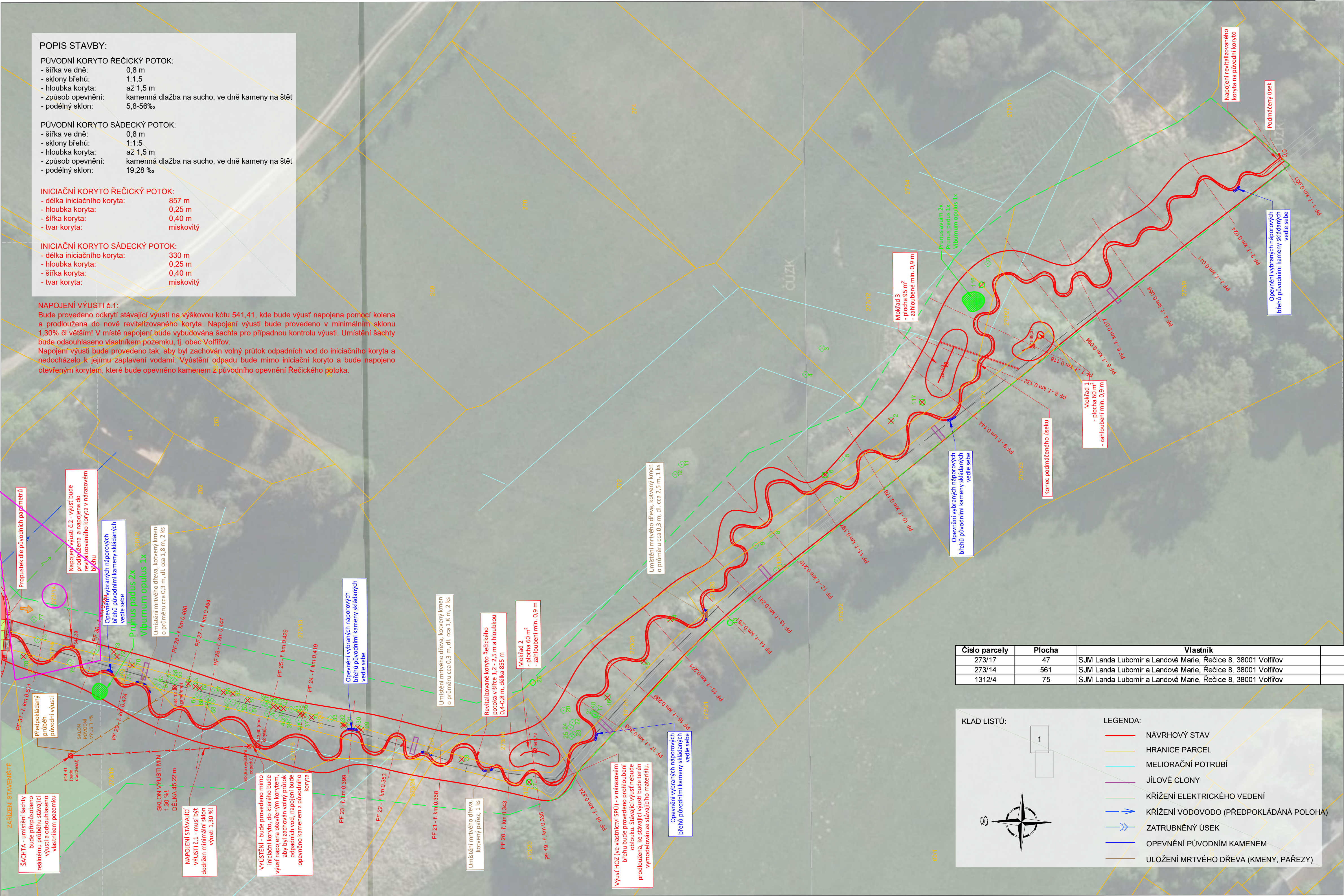
- NÁVRHOVÝ STAV
- HRANICE PARCEL
- MELIORAČNÍ POTRUBÍ
- JÍLOVÉ CLONY
- KŘÍŽENÍ ELEKTRICKÉHO VEDENÍ
- KŘÍŽENÍ VODOVODO (PŘEDPOKLÁDANÁ POLOHA)
- ZATRUBNĚNÝ ÚSEK
- OPEVNĚNÍ PŮVODNÍM KAMENEM
- ULOŽENÍ MRTVÉHO DŘEVA (KMENY, PAŘEZY)



VYPRACOVALA:		ZODP. PROJEKTANT:		<b>POVODÍ MORAVY, S.P.</b> ZÁVOD DYJE, HUSOVA 760, 675 71 NÁMEŠŤ NAD OSLAVOU T +420 565 382 643, seifertova@pmo.cz					
Ing. LUCIE SEIFERTOVÁ		Ing. ALEŠ ŽÁRUBA							
									
INVESTOR: POVODÍ MORAVY, S.P., DŘEVAŘSKÁ 11, 602 00 BRNO									
STAVBA:						FORMÁT	420 x 630 mm	ČÍSLO PARÉ	
Řečický a Sádecký p., Řečice-Sádky, revitalizace toku						STUPEŇ	DSP/DPS		
						DATUM	09/2024		
						MĚŘITKO	1:500		
						kótováno v	m		
SITUACE STAVBY, část 2						Č. ZAKÁZKY	-	Č. VÝKRESU	C.2.2